



## PROTOCOLO E1 – TOMA DE DECISIONES PARA LA REUBICACIÓN EN CAUTIVERIO DE FAUNA SILVESTRE

Corporación para el Desarrollo Sostenible del Urabá

Código: D-AA-31

Versión: 03

Revisó: Subd. Gestión y Admón. Ambiental

Aprobó: Directora General

Fecha: 16 de agosto de 2016

Fecha: 16 de agosto de 2016

Resolución: 300-03-10-23-1000-2016

Páginas: 1 de 2

¿Cuál sería el (los) destino (s) en cautiverio más deseable (s) que en realidad podría dársele al animal, de acuerdo a la siguiente lista? :

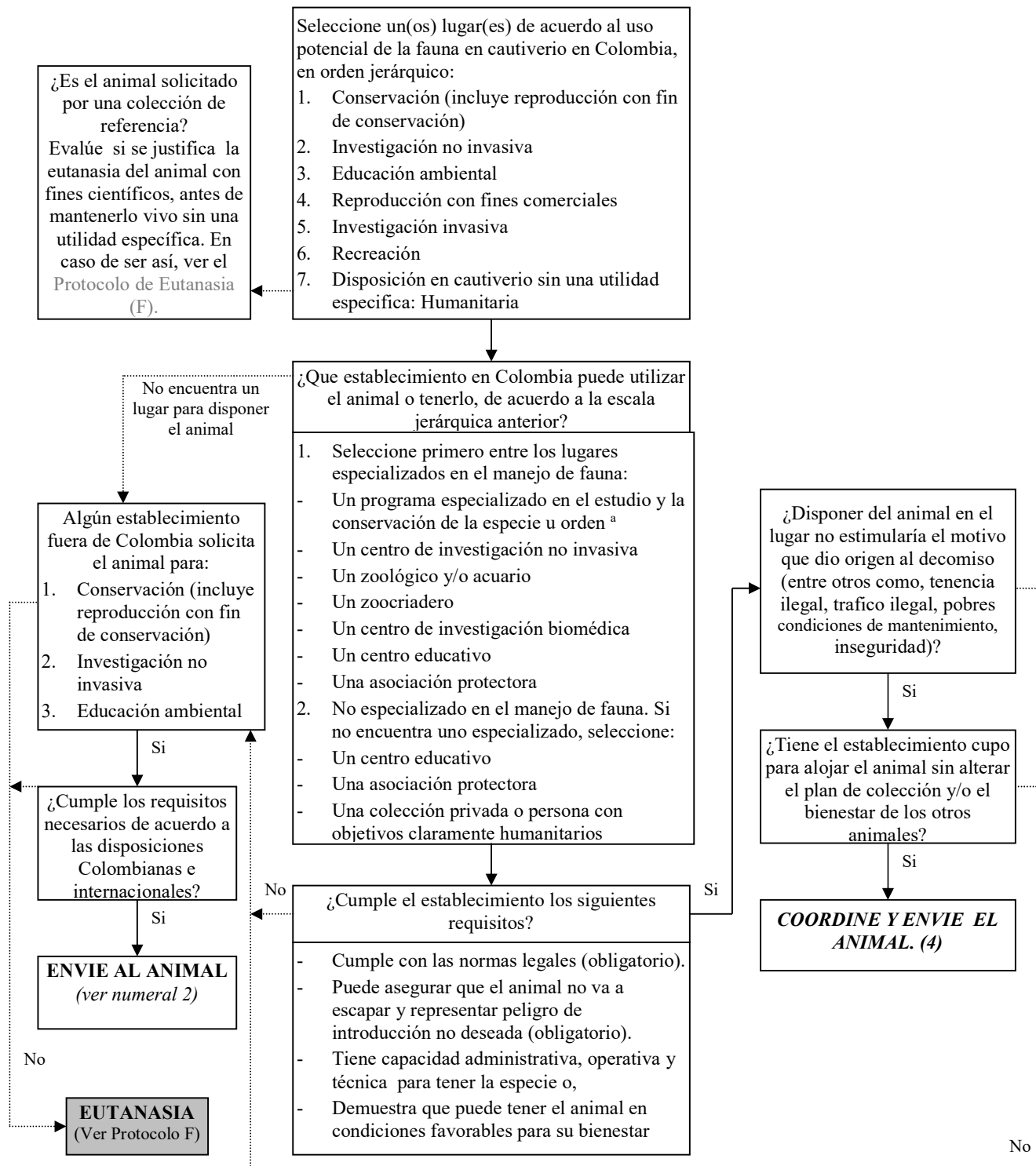

Control de Cambios			
Fecha	Resolución	Versión	Detalle
23/12/2008	03-10-17-002559	01	Aprobación inicial con código y nombre "D-AA-31: PROTOCOLO E1 – TOMA DE DECISIONES PARA LA REUBICACIÓN EN CAUTIVERIO DE FAUNA SILVESTRE".
01/06/2012	300-03-10-23-0545	02	Actualización del Manual.
16/08/2016	300-03-10-23-1000	03	Cambio de Logo.

Última línea-----última línea-----última línea