



## PROTOCOLO B – ARBOL DE PROCEDIMIENTOS Y TOMA DE DECISIONES EN EL HOGAR DE PASO

Corporación para el Desarrollo Sostenible del Urabá

Código: D-AA-28

Revisó: Subd. Gestión y Admón. Ambiental

Fecha: 16 de agosto de 2016

Resolución: 300-03-10-23-1000-2016

Versión: 03

Aprobó: Directora General

Fecha: 16 de agosto de 2016

Páginas: 1 de 2

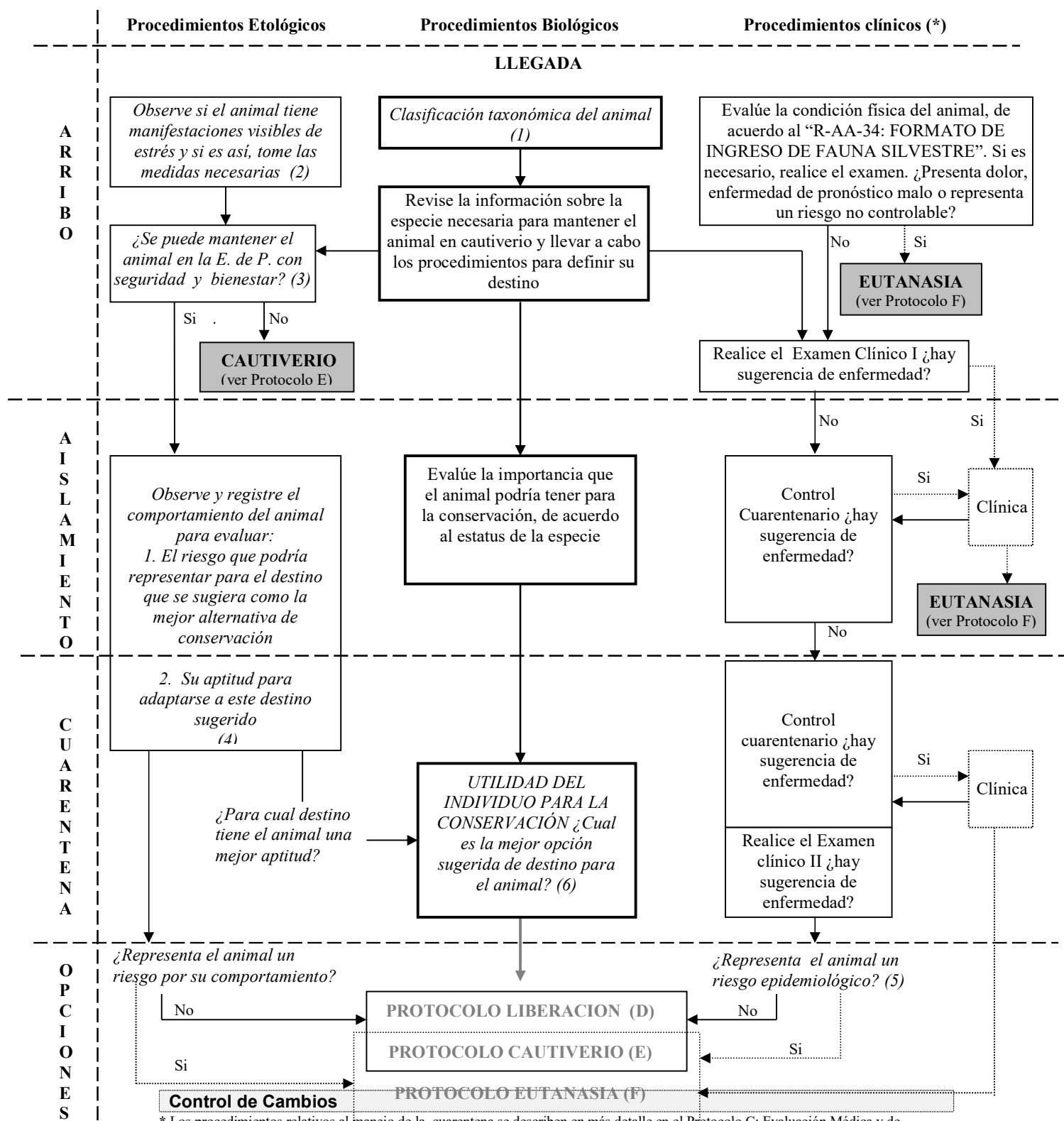

\* Los procedimientos relativos al manejo de la cuarentena se describen en más detalle en el Protocolo C: Evaluación Médica y de Cuarentena en la Estación de Paso.

→ Flujo normal; ..... flujo cuando se identifica una limitación en el flujo normal.

Cuadros con fondo gris: remítase al protocolo indicado; Cuadros con letra cursiva y numerados: encuentra información adicional en el texto en el numeral señalado.

Fecha	Resolución	Versión	Detalle
23/12/2008	03-10-17-002559	01	Aprobación inicial con código y nombre "D-AA-28: PROTOCOLO B – ARBOL DE PROCEDIMIENTOS Y TOMA DE DECISIONES EN LA ESTACIÓN DE PASO".
01/06/2012	300-03-10-23-0545	02	Actualización del manual y cambio del nombre quedando "D-AA-28: PROTOCOLO B – ARBOL DE PROCEDIMIENTOS Y TOMA DE DECISIONES EN EL HOGAR DE PASO.
16/08/2016	300-03-10-23-1000	03	Cambio de logo.

Última línea-----última línea-----última línea